Tento dokument obsahuje návod na inštaláciu a použitie ICC profilov na tlačiarni Lomond Evojet Office pod operačným systémom MS Windows. V závislosti od typu operačného systému sa môžu niektoré zobrazené obrázky mierne odlišovať od zobrazenia na Vašom počítači.

V prípadne nejasností, kontaktujte zákaznícke centrum support@lomond.sk.

Inštalácia

1. Stiahnite si zvolený ICC profil do Vášho počítača zo stránky www.lomond.sk. Pri vyhľadávaní ICC profilu zvýšte pozornosť pre správne zadanie typu papiera. Stiahnutý ICC profil je zkomprimovaný vo formáte ZIP a obsahuje 4 samostatné súbory pre rôzne typy tlače - colour best, colour normal, monochrome normal a monochrome best.

Pre jeho dekomprimovanie použite ľubovoľný voľne dostupný program, napríklad WinZip Free.

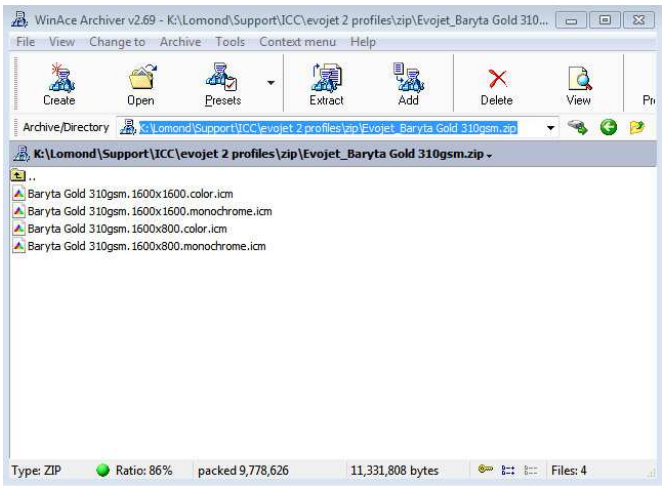

2. Všetky štyri súbory rozbaľte do zložky Profiles, ktorý nájdete v štruktúre zložiek podľa obrázku.

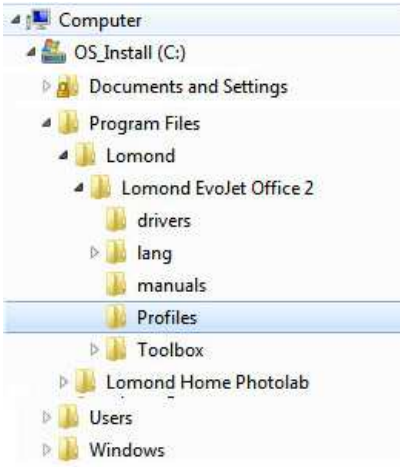

ICC profily je možné používať jedine v prípade, ak sú umiestené v uvedenej zložke.

Názov zložky Lomond Evojet Office môže byť odlišný podľa typu inštalovanej tlačiarne alebo použitého ovládača tlačiarne.

Názov zložky Program Files a označenie disku môže byť odlišné podľa typu inštalácie operačného systému.

Súčasne je možné použiť maximálne 30 profilov. Pokiaľ chcete použiť väčšie množstvo profilov, vymažte dočasne nepotrebné profily z uvedenej zložky.

3. Reštartujte počítač. Po reštartovaní počítača by mal byť ICC profil pripravený k použitiu.

Použitie

Pred tlačou dokumentu si vyberte v nastaveniach parametrov tlače príslušný papier. Nastavenie nájdete v záložke General, sekcia Media, ako je uvedené na obrázku.
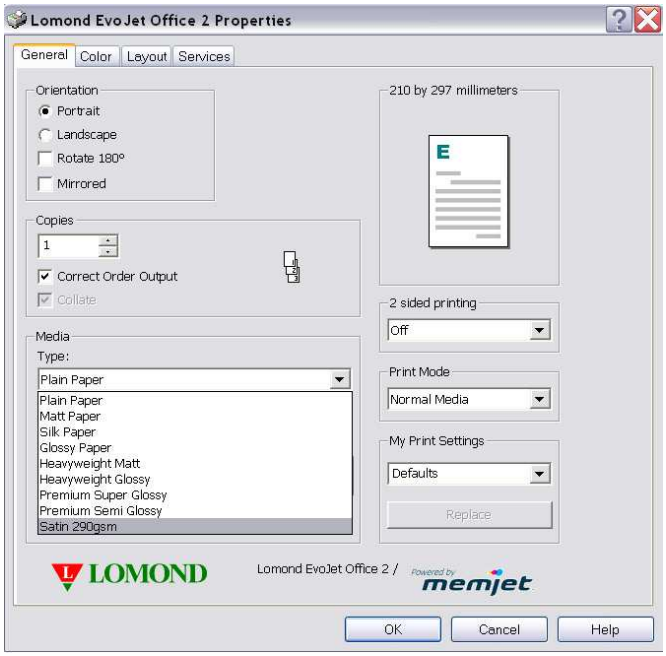
V prípade, že tlačíte na obojstranný papier s rôznymi typmi povrchu, tlačte na jednotlivé strany samostatne, pričom vyberte vždy správne nastavenie typu papiera.